



GALERIEN/GALLERIES

1 Arndt & Partner (Plan 3)
Zimmerstraße 90/91, 10117 Berlin
T: 28 30 47 99, F: 30 88 25 38
arndt@arndt-partner.de, www.arndt-partner.de
Di–Sa: 11–18 Uhr

bis 15. Jan.
21. Jan.–26. Feb.

Gabi Hamm
Jules de Balincourt

2 Galerie Guido W. Baudach
Oudenarder Straße 16–20, 13347 Berlin
T: 280 47 72 7
galerie@guidowbaudach.com, www.guidowbaudach.com
Di–Sa: 12–18 Uhr

10. Dez.–28. Jan.
ab 4. Feb.

Paper / Paper
Thomas Zipp

3 Isabella Bortolozzi
Schillingstraße 31, 10179 Berlin (Plan 2)
T: 97 00 47 99, F: 30 88 25 58
info@bortolozzi.com, www.bortolozzi.com
Di–Sa: 12h–18 Uhr
Winterpause: 23. Dez.–6. Jan.

17. Dez.–29. Jan.
Feb.

Susan Philipsz
Informationen bitte telefonisch erfragen/Please contact the gallery for information.

4 Buchmann Galerie (Plan 3)
Charlottenstraße 13, 10969 Berlin
T: 258 999 29, F: 258 999 39
info@buchmann-galerie.com, www.buchmann-galerie.com
Di–Sa: 11–18 Uhr
Winterpause: 23. Dez.–2. Jan.

bis 28. Jan.
ab 4. Feb.

Sean Dawson *SILENT GLITCH*
Wilhelm Mundt *Trashstones*

5 Carlier | Gebauer (Plan 2)
Holzmarktstraße 15–18, Bogen 51/52, 10179 Berlin
T: 280 81 10, F: 280 81 09
office@carliergebauer.com, www.carliergebauer.com
Di–Sa: 11–18 Uhr

bis 17. Dez.
Jan./Feb.

Sebastian Diaz Morales *Prototypes*
A K Dolven

6 Mehdi Chouakri (Plan 2)
Holzmarktstraße 15–18, S-Bahnbogen 47, 10179 Berlin
T: 28 39 11 53, F: 28 39 11 54
galerie@mehdi-chouakri.com, www.mehdi-chouakri.com
Di–Sa: 11–18 Uhr
Winterpause: 21. Dez.–3. Jan.

bis 20. Dez.
bis 20. Dez.
ab Feb.

Isabell Heimerdinger *Sculpture Play*
The Last Christmas Riverside Wall
Neue Adresse: Edisonsöhle, Invalidenstraße 117, Eingang –
Entrance: Schlegelstraße 26. Infos: www.mehdi-chouakri.com

7 Contemporary Fine Arts
Sophienstraße 21, 10178 Berlin
T: 288 78 70, F: 28 87 87 26
gallery@cfa-berlin.de, www.cfa-berlin.de
Di–Fr: 10–13 Uhr und 14–18 Uhr, Sa: 12–18 Uhr

bis 22. Dez.
Jan./Feb.

Chris Ofili *The Blue Rider*
DENKPAUSE Öffnungszeiten: nur nach Vereinbarung

8 Galerie Crone, Andreas Osarek
Kochstraße 60, 10969 Berlin
T: 25 89 93 70, F: 25 89 93 71
info@cronegalerie.de, www.cronegalerie.de
Di–Sa: 11–18 Uhr

bis 8. Dez.
9. Dez.–Ende Jan.
Feb.

Mark Prince
Gustav Peichl *Politische Karrikaturen*
Hanne Darboven

9 Galerie Volker Diehl (Plan 3)
Zimmerstraße 88–91, 10179 Berlin
T: 22 48 79 22, F: 22 48 79 20
info@dv-art.com, www.dv-art.com
Di–Sa: 11–18 Uhr

bis 18. Jan.
ab 24. Jan.

Blue Noses
Herbert Volkmann

10 Galerie Eigen + Art
Auguststraße 26, 10117 Berlin
T: 280 66 05, F: 280 66 16
berlin@eigen-art.com, www.eigen-art.com
Di–Sa: 11–18 Uhr

bis 14. Jan.
ab 21. Jan.

David Schnell
Nina Fischer, Maroan el Sani

11 Galerie Fahnnemann
Gipsstraße 14, 10119 Berlin
T: 883 98 97, F: 882 45 72
galerie.fahnnemann@t-online.de, www.galerie-fahnnemann.de
Di–Sa: 12–18.30 Uhr

bis 20. Dez.
ab 21. Jan.

reopening – 25 Jahre Galerie Fahnnemann
Michael Wesely

12 Galerie M. + R. Fricke
Linienstraße 109, 10115 Berlin
T: 283 53 45, F: 285 89 19, M: 0175 128 36 38
info@galeriefricke.de, www.galeriefricke.de
Di–Fr: 14–19 Uhr, Sa: 12–16 Uhr

bis 7. Jan.
ab 21. Jan.

David Krippendorff *The Beautiful Island*
Yumiko Okui

13 c/o Atle Gerhardsen (Plan 2)
Holzmarktstraße 15–18, S-Bahnbogen 46, 10179 Berlin
T: 69 51 83 41, F: 69 51 83 42
office@atlegerhardsen.com, www.atlegerhardsen.com
Di–Sa: 11–18 Uhr

bis 28. Jan.

KISS KISS Edgar Bryan, Yoshitomo Nara,
Lari Pittman, Sue Williams
Jan Christensen

14 Galerie Marianne Grob
Linienstraße 115, 10115 Berlin
T: 25 29 73 07, F: 25 29 73 09
info@galeriemariannegrob.de, galeriemariannegrob.de
Di–Fr: 13–18 Uhr, Sa: 13–17 Uhr

12. Dez.–Ende Feb.

Emil Siemeister *Helle Kammer*

15 Galerie Max Hetzler (Plan 3)
Zimmerstraße 90/91, 10117 Berlin
T: 229 24 37, F: 229 24 17
info@maxhetzler.com, www.maxhetzler.com
Di–Sa: 11–18 Uhr
Winterpause: 24. Dez.–2. Jan.

17. Dez.–28. Jan.
ab 4. Feb.

Yves Oppenheim
Glenn Brown

16 Galerie Max Hetzler II (Plan 2)
Holzmarktstraße 15–18, S-Bahnbogen 48, 10179 Berlin
T: 24 04 56 30, F: 24 04 56 32
info@maxhetzler.com, www.maxhetzler.com
Di–Sa: 11–18 Uhr
Winterpause: 20. Dez.–13. Jan.

bis 17. Dez.
ab 14. Jan.

Günther Förg
Darren Almond

17 Johnen Galerie (Plan 2)
Schillingstraße 31, 10179 Berlin
T: 275 83 03 0, F: 275 83 05 0
mail@johnengalerie.de, www.johnengalerie.de
Di–Sa: 11–18 Uhr
Winterpause 22. Dez.–5. Jan.

bis 14. Jan.
21. Jan.–11. Feb.
ab 18. Feb.

Tino Sehgal
Janis Avotins
Slawomir Elsner

18 Galerie Kamm
Almstadtstraße 5, 10119 Berlin
T/F: 28 38 64 64
info@galeriekamm.de, www.galeriekamm.de
Di–Sa: 11–18 Uhr
Winterpause: 22. Dez.–14. Jan.

bis 17. Dez.
bis 21. Jan.

Katharina Jahnke, Kostis Velonis *Blind date*
Ulrike Feser

19 Kicken Berlin
Linienstraße 155, 10115 Berlin
T: 28 87 78 82, F: 28 87 78 83
kicken@kicken-gallery.com, www.kicken-gallery.com
Di–Sa: 14–18 Uhr

10. Dez.
14. Jan.–28. Feb.

Charles Fréger & August Sander
Heinrich Riebesehl & Wilhelm Schürmann und
Lee Friedlander *A Small Selection*

20 Klosterfelde (Plan 3)
Zimmerstraße 90/91, 10117 Berlin
T: 283 53 05, F: 283 53 06
office@klosterfelde.de, www.klosterfelde.de
Di–Sa: 11–18 Uhr

bis 23. Dez.
ab 13. Jan.

Kay Rosen
Matthew Antezzo

21 Klosterfelde Linienstraße
Linienstraße 160, 10115 Berlin

ab 18. Nov.

Danh Vo

Mi–Sa: 14–18 Uhr und nach Vereinbarung

22 Johann König
Weydinger Straße 10, 10178 Berlin
T: 30 88 26 88, F: 30 88 26 90
info@johannkoenig.de, www.johannkoenig.de
Di–Sa: 11–19 Uhr

bis 8. Jan.

Marceline Delbecq, Nora Schultz

23 Kuckei + Kuckei
Linienstraße 158, 10115 Berlin
T: 883 43 54, F: 88 68 32 44
info@kuckei-kuckei.de, www.kuckei-kuckei.de
Di–Fr: 11–18 Uhr, Sa: 11–17 Uhr

10. Dez.–4. Feb.
ab 11. Feb.

Matten Vogel *NOT*
Joseph Biel

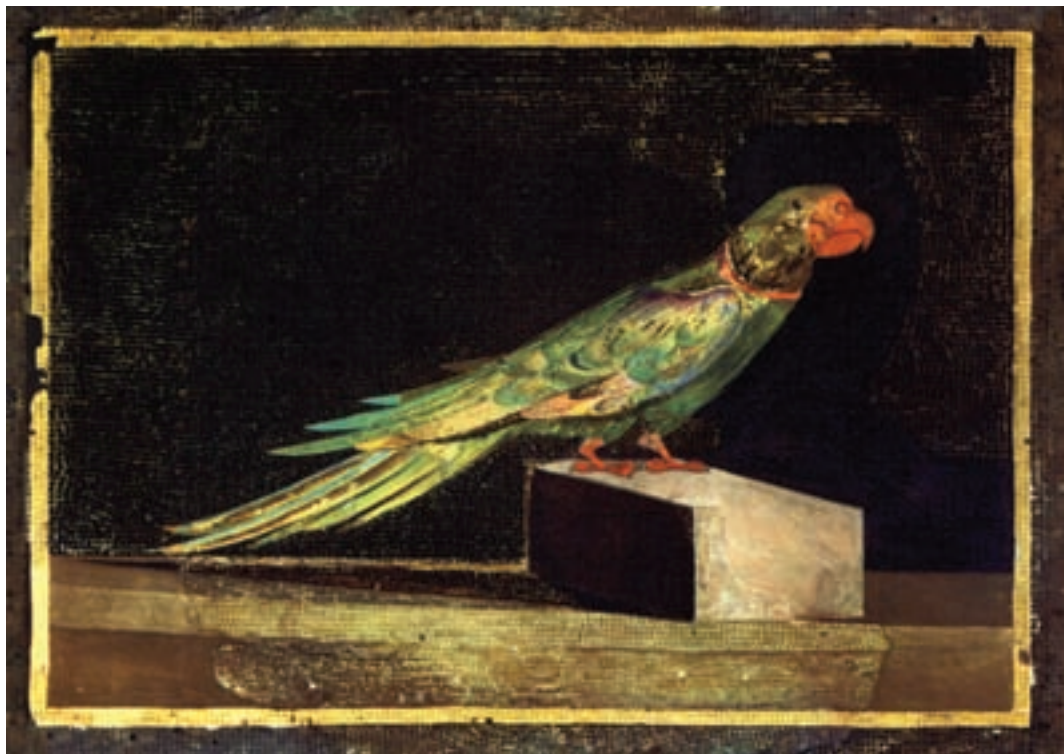
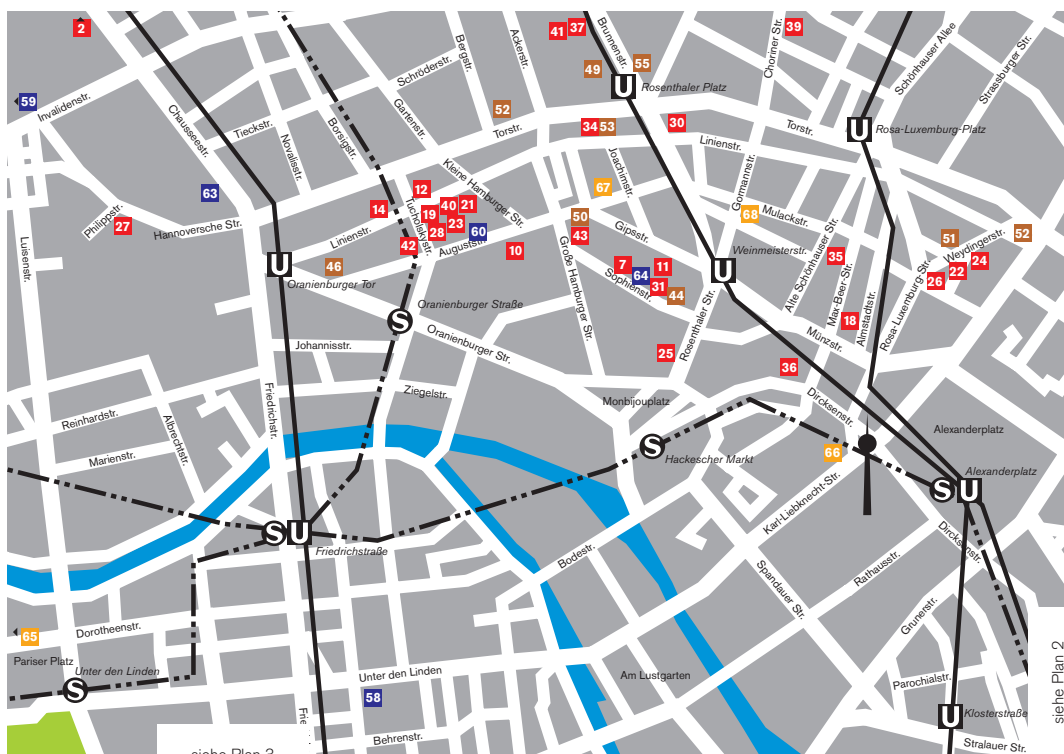

24 Magnus Müller
Weydinger Straße 10/12, 10178 Berlin
T: 39 03 20 40, F: 39 03 20 44
www.magnusmuller.com, office@magnusmuller.com
Di–Sa: 12–18 Uhr

bis 14. Jan.
ab 20. Jan.

Jeroen Jacobs
Nikos Navridis, Eva-Maria Wilde

25 Murata & friends
Rosenthaler Straße 2/4, 10178 Berlin
T/F: 28 09 90 71
mail@murataandfriends.de, www.murataandfriends.de
Mi–Fr: 13–19 Uhr, Sa: 12–18 Uhr

bis 15. Jan.
ab 3. Feb.

Tatsuya Higuchi
Izumi Kato

26 Galerie Christian Nagel
Weydinger Straße 72, 10178 Berlin
T: 40 04 26 41, F: 40 04 26 42
cn.berlin@galerie-nagel.de, www.galerie-nagel.de
Di–Sa: 11–19 Uhr
Winterpause: 23. Dez.–7. Jan.

bis 15. Jan.

JOHN TAYLOR: IMAGINATION OF THINGS
IMAGINABLE de Broin, Clegg & Guttmann,
Hakel, Keim, Long, Dybbroe Møller, Snyder, Taylor, Timme kuratiert von Susanne Prinz
Martha Rosler
Tom Burr

27 Galerie Neu
Philippstraße 13, 10115 Berlin
T: 285 75 50, F: 281 00 85
galerie.neu@snafu.de
Di–Sa: 11–18 Uhr

ab 24. Jan.
bis Jan.

28 Neugerriemschneider
Linienstraße 155, 10115 Berlin
T: 28 87 72 77, F: 28 87 72 78
mail@neugerriemschneider.com
Di–Sa: 11–18 Uhr

ab 17. Dez.

Olafur Eliasson

29 Galerie Nordenhake (Plan 3)
Zimmerstraße 88–91, 10117 Berlin
T: 206 14 83, F: 20 61 48 48
berlin@nordenhake.com, www.nordenhake.com
Di–Sa: 11–18 Uhr
Winterferien: 22. Dez.–4. Jan.

bis 28. Jan.
ab 4. Feb.

Willie Doherty
Alan Uglow

30 Galerie Giti Nourbakhsh
Rosenthaler Straße 72, 10178 Berlin
T: 44 04 67 81, F: 44 04 67 82
info@nourbakhsh.de, www.nourbakhsh.de
Di–Sa: 11–18 Uhr

bis 10. Dez.
17. Dez.–Mitte Feb.

Susanne Bürner *finistère*
Piotr Janas

31 Alexander Ochs Galleries
Sophienstraße 101, 10178 Berlin
T: 283 91 387, F: 283 91 388
info@alexanderochs-galleries.de, alexanderochs-galleries.de
Di–Sa: 10–13 Uhr & 14–18 Uhr
Winterpause: 23. Dez.–2. Jan.

9. Dez.–15. Jan.

TATTOO YOU. Kim-Joon in Berlin

32 Galerie Jesco von Puttkamer (Plan 2)
Strausberger Platz 3, 10243 Berlin
T: 28 87 93 80, F: 28 87 93 81
info@galeriejescovonputtkamer.de, www.galeriejescovonputtkamer.de
Di–Sa: 11–18 Uhr

bis 7. Jan.
14. Jan.–25. Feb.

Albrecht Schnider
Manuel Ocampo

33 Galerie Jette Rudolph (Plan 3)
Zimmerstraße 90/91, SF 2. OG, 10117 Berlin
T/F: 61 30 38 87
galerie@jette-rudolph.de, www.jette-rudolph.de
Di–Sa: 11.30–17.30 Uhr

10. Dez.–28. Jan.
ab 4. Feb.

Marcus Sendlinger *Spacial Disorientation*
NN

34 Esther Schipper
Linienstraße 85, 10119 Berlin
T: 28 39 01 39, F: 28 39 01 40
office@estherschipper.com, www.estherschipper.com
Di–Sa: 11–18 Uhr

bis 23. Dez.
10. Jan.–11. Feb.
ab 16. Feb.

Ann Veronica Janssens
Winterausstellung
Nathan Carter

35 Galerie Olaf Stüber
Max-Beer-Straße 25, 10119 Berlin
T: 28 38 63 12, F: 28 38 63 15
mail@galerieolafstueber.de, www.galerieolafstueber.de
Di–Sa: 13–18 Uhr

bis 22. Dez.
ab 21. Jan.

Corinna Schnitt *once upon a time*
Stefan Ettlinger

36 Galerie Barbara Thumm
Dirksenstraße 41, 10178 Berlin
T: 28 39 03 47, F: 28 39 04 57
info@bthumm.de, www.bthumm.de
Di–Fr: 11–18 Uhr, Sa: 13–18 Uhr
Winterferien: 23. Dez.–9. Jan. nach Vereinbarung

bis 14. Jan.
Feb.

Elke Krystufek *L'État C'est Moi – Das Geld bin ich*
Sabine Hornig

37 Klara Wallner Galerie
Brunnenstraße 184, 10119 Berlin
T: 322 36 70, F: 325 77 01
galerie@klarawallner.de, www.klarawallner.de
Di–Sa: 12–18 Uhr
Winterpause: 22. Dez.–7. Jan.

bis 7. Jan.

Adrian Buschmann
Knut Eckstein Klara Wallner PLUS
Henriette Ribbe
Antonia Low Klara Wallner PLUS

38 Galerie Barbara Weiss (Plan 3)
Zimmerstraße 88–91, Aufgang C, 1. OG, 10117 Berlin
T: 262 42 84, F: 265 16 52, M: 0171 211 94 60
mail@galeriebarbaraweiss.de, www.galeriebarbaraweiss.de
Di–Sa: 11–18 Uhr

bis 14. Jan.
ab 28. Jan.

Raoul de Keyser *Oever*
Mai-Thu Perret

39 Galerie Jan Wentrup
Choriner Straße 3, 10119 Berlin
T: 48 49 36 00, F: 48 49 36 01
mail@janwentrup.com, www.janwentrup.com
Di–Fr: 12–18 Uhr, Sa: 11–18 Uhr

bis 30. Dez.
7. Jan.–9. Feb.
ab 11. Feb.

Jen Ray *The Evidence of Adventure*
Michael Kirkham
Marten Frerichs

40 Barbara Wien Galerie
Linienstraße 158, 10115 Berlin
T: 28 38 53 52, F: 28 38 53 50
info@barbarawien.de, www.barbarawien.de
Di–Fr: 14–19 Uhr, Sa: 12–18 Uhr

9. Dez.–Mitte Feb.

Dieter Roth *Picadillies*

41 Jan Winkelmann / Berlin
Brunnenstraße 185, HH, 10119 Berlin
T: 28 09 38 99, F: 28 09 39 08
info@janwinkelmann.com, www.janwinkelmann.com
Di–Sa: 11–18 Uhr
Winterpause: 22. Dez.–4. Jan.

bis 7. Jan.
14. Jan.–25. Feb.

Evil Knievel
Dennis Loesch

42 Galerie Wohnmaschine
Tucholskystraße 35, 10117 Berlin
T: 30 87 20 15, F: 30 87 20 16
info@wohmaschine.de, www.wohmaschine.de
Di–Sa: 11–18 Uhr
Weihnachtsferien: 24. Dez.–2. Jan.

bis 14. Jan.

Robert Lippok *FOGGY BOXES*

43 Zwinger Galerie
Gipsstraße 3, 10119 Berlin
T: 28 59 89 07, F: 28 59 89 08
zwinger-galerie@transmedia.de
Di–Fr: 14–19 Uhr, Sa: 11–17 Uhr

Dez./Jan.
ab Feb.

Gruppenausstellung
Heinz Emigholz

AUSSTELLUNGS- UND PROJEKTRÄUME/EXHIBITION- AND PROJECTSPACES

44 Abel – Neue Kunst
Sophienstraße 18, 10178 Berlin
T/F: 27 59 65 25
info@abelneuekunst.de, www.abelneuekunst.de
Mi–Sa: 14–19 Uhr

bis 10. Dez.
Jan./Feb.

Alen Hebilovic, Sahin Sasic *Out of Bosnia*
Informationen bitte telefonisch erfragen/Please contact the gallery for information.

Impressum
Index erscheint vierteljährlich und informiert über eine Auswahl an Ausstellungen zeitgenössischer Kunst in Berlin–Mitte. Index: Lottumstraße 5, 10119 Berlin, T: (030) 27 90 89 48; redaktion@indexberlin.de; Redaktion: Kirska Geiser, Anne Pascale Frohn; Fotografie: Jan Timme; Grafik: Stephan Müller, Kolia Gruber





45 BüroFriedrich (Plan 2)
Holzmarktstraße 15–18, S-Bahnbögen 53/54, 10179 Berlin
T: 20 16 51 15, F: 20 16 51 14
office@buerofriedrich.org, www.buerofriedrich.org
Di–Sa: 12–18 Uhr und nach Vereinbarung

46 c/o Berlin
The Cultural Forum for Photography
Liniensstraße 144, 10115 Berlin
T: 28091925, F: 28091924
info@co-berlin.com, www.co-berlin.de
Mi–So: 11–19 Uhr

47 Daad Galerie (Plan 3)
Zimmerstraße 90/91, 10117 Berlin
T: 261 36 40
www.daad-berlin.de
Mo–Sa: 12–19 Uhr

48 Förderkoje Markeninh. Ralf Schmitt
Zimmerstraße 90/91, 2. OG, 10117 Berlin (Plan 3)
T: 28 38 93 19, F: 28 87 91 42
info@foerderkoje.de, www.foerderkoje.de
Di–Sa: 14–18 Uhr

49 Kunstbank
Brunnenstraße 188–190, 10119 Berlin
T: 90 22 88 70, F: 90 22 84 57
kunstbank@senfwk.verwalt-berlin.de, www.kultur.berlin.de
Mi–Sa: 14–18 Uhr

50 Kunststiftung Poll
Gipsstraße 3, 10119 Berlin
T: 284 96 2-0, F: 284 96211
presse@poll-berlin.de
Di–Sa: 15–18 Uhr
Winterpause: 22. Dez.–7. Jan. nach Vereinbarung

51 Galerie Meerrettich im Glaspavillon der Volksbühne
Rosa-Luxemburg-Platz, 10178 Berlin
T: 28 87 97 10, e@meerrettich.net
Sa: 12–16 Uhr und nach Vereinbarung

52 Plattform
Woydinger Straße 20, 10178 Berlin
T: 28 04 69 73, F: 28 04 70 29
plattform@anafu.de
Mi–Fr: 14–19 Uhr

53 REC.
Linienstr. 85, 10119 Berlin
Di–Sa: 11–18 Uhr

54 Sparwasser HQ
Torstraße 161, 10115 Berlin
T: 21 80 30 01, F: 44 04 79 81
mail@sparwasserhq.de, www.sparwasserhq.de
Mi–Fr: 16–19 Uhr, Sa: 14–18 Uhr

55 WBD
Brunnenstraße 9, 10119 Berlin
T: 21 80 46 57, 784 72 24, 80 58 90 05
wbd@webede.com, www.webede.com
Do–Sa: 16–19 Uhr

bis 5. Jan.

10. Dez.–8. Jan.

10. Dez.

ab 14. Jan.

8. Dez.–14. Jan.

ab Jan.

2.–23. Dez.

6.–28. Jan.

3.–25. Feb.

bis 4. Feb.

bis 4. Feb.

Ende Jan./Anfang Feb.

bis 31. Dez.

4. Jan.–4. Feb.

10. Feb.–15. Mai

21. Dez.–15. Jan.

21. Jan.–10. Feb.

bis 23. Dez.

ab 16. Feb.

bis 17. Dez.

7.–28. Jan.

3.–7. Feb.

ab 18. Feb.

3.–18. Feb.

ON MOBILITY Bik van der Pol, Yona Friedman, Multiplicity, Marjetica Potrc, Tomas Saraceno, Nasrin Tabatabai, Patrick Tuttofuoco, Xu Zhen

Von Henri Cartier-Bresson bis Charlotte March
Einblicke in die Sammlung der DGPh
Symposium der DGPh, Thema: Sammeln, 11 Uhr. Kulturpreis 2005 der DGPh, Verleihung an Dr. Wilfried Wiegand, 19.30 Uhr

Annie Leibovitz American Music
Paola Yacoub, Michel Lasserre

Hausbesuche (a.a.O.)

René Lück, Martin Städeli
Anette Rose, Susanne Pomrehn
Sofia Hulten, Sybille Kessler

Reinhard Lange ausgewählte Zeichnungen 1961–2003
fifteen artists by Erhard Wehrmann Fotoporträts von documenta-Künstlern der letzten 50 Jahre

Karl Holmqvist
Weitere Termine bitte telefonisch erfragen./Please contact the gallery for more information.

Tina Brüser
Reiner Maria Matysik
Michaela Schweiger
Michaela Schweiger plattform//extended
Gleichzeitig in Afrika... plattform//extended
Matthew Ronay
Carol Bove

SUSPEND DISBELIEF Agergaard/Janne Schäfer, Bläfield, Kasitoni, Pask Kurator H. Nielsen
The Peninsula (Prel.) Organisiert von H. Chong u. R. LaTourelle
transmediale program
Wrong(ed) Attitudes Tsui Kuang-yu, Su Hui-yu
Judith Hopf

61 Martin-Gropius-Bau Berlin
Niederkirchnerstr. 7 | Ecke Stresemannstr. 110, 10963 B
T: 25 48 60, F: 30 25 48 61 07
post@gropiusbau.de, www.gropiusbau.de
Mi–Mo: 10–20 Uhr
27.12./31. geöffnet; 24.12./31.12. geschlossen

62 Neue Nationalgalerie (Plan 3)
Potsdamer Str. 50, 10785 Berlin
T: 266 2651, F: 262 4715
www.smb.spk-berlin.de
Di, Mi, Fr: 10–18 Uhr, Do: 10–22 Uhr, Sa, So: 11–18 Uhr

63 Neuer Berliner Kunstverein
Chausseestraße 128/129, 10115 Berlin
T: 280 70 2-0/-2, F: 280 70 19
nbk@nbk.org, www.nbk.org
Di–Fr: 12–18 Uhr, Sa, So: 14–18 Uhr

64 Sammlung Hoffmann
Sophienstraße 21, 10178 Berlin
T: 28 49 91 20, F: 28 49 91 12
sammlung@sophie-gips.de, www.sophie-gips.de
Sa/Sat: 11–16 Uhr, Eintritt/admission: 6.– €
Winterpause: 19. Dez.–6. Jan.

bis 8. Jan.

bis 29. Jan.

bis 15. Jan.

2. Dez.–19. Feb.

bis 22. Jan.

bis 22. Jan.

ab 17. Feb.

bis 18. Dez.

bis 18. Dez.

13. Jan.–26. Feb.

Samstag/Saturday

Rundlederwelten – Kunst & Fußball
Bernhard Heisig *Die Wut der Bilder*
Bernhard Heiliger 1915–1995: Kosmos eines Bildhauers

Transatlantische Impulse
Immendorff Male Lago – unsichtbarer Beitrag
Pablo. Der private Picasso. Le Musée Picasso à Berlin
Melancholie. Genie und Wahnsinn in der Kunst

Masculinities Loulou Cherinet, Lu Chunsheng,
Cinema Suitcase, Bjørn Melhus, Chloe Piene,
Mike Sale, Rommelo Yu, Akram Zaatari
Moritz Hirsch *Set und Reset* NBK Studio
Zeitgenössische Fotokunst aus Brasilien

Private Sammlung zeitgenössischer Kunst aller Medien. Führungen nach Anmeldung samstags./Private collection of contemporary art in all media. Guided tours each Saturday by appointment.

TEMPORÄRE VERANSTALTUNGEN/TEMPORARY EVENTS

65 Akademie der Künste Berlin
Hansatenweg 10, 10557 Berlin
T: 20 05 72 000
info@adk.de, www.adk.de
Di–So: 11–20 Uhr
24. und 31. Dez. geschlossen

66 Future7 | Sammlung
Karl-Liebknecht-Straße 11, 10178 Berlin
T: 21 23 09 04
sammlung@future7.de, www.future7.de
Öffnungszeiten nach Vereinbarung

67 Gagolian Gallery
Auguststraße 50A, 10119 Berlin
T: 28 87 90 69, F: 24 34 59 88
gagolian@berlinbiennale.de, www.berlinbiennale.de
Di–Sa: 12–18 Uhr

68 Sehnsüchtig gleiten Ballone rund um die Welt
Mulackstraße/Gormannstraße, 10119 Berlin
T: 0179 518 07 01
www.longingballoons.de
Do–Sa: 12–19 Uhr

bis 1. Jan.

7. Jan.

8.–22. Dez.

Jan./Feb.

bis 31. Dez.

bis 30. Juni 2006

2. Dez.

12. Jan.

Faites vos jeux! Kunst und Spiel seit Dada
Suse Weber *DTO – Emblematische Skulptur*
mit Musik von: LEC, Ivan Seal, Hasan Yusein und Suse Weber.
19.30 und 20.30 Uhr, Uraufführung

KOLLEKTOR MARTIN
KOLLEKTOR WESSEL

The Gone Wait J. Depp/Gibson Haynes/John Frusciante, Rainald Goetz, Herbert Volkmann, Jacob Holdt, Jandek, Josef Kramhöller, Kitty Krauss, Jonas Lipps, Josef Strau curated and organised by Tobias Buche and Martin Germann

Tomas Saraceno, Derek Rowleiei, Knut Henrik Henriksen, Daniel Schibli u.a. Ausstellung und KünstlerInnenarchiv kuratiert von Caroline Eggel und Christiane Reikade

Lara Schnitger
Rolf Graf und Happy & Convo

INSTITUTIONEN UND SAMMLUNGEN/INSTITUTIONS AND COLLECTIONS

56 Berlinische Galerie (Plan 3)
Landesmuseum für Moderne Kunst, Fotografie, Architektur
Alte Jakobstraße 124–128, 10969 Berlin
T: 789 02 600, F: 789 02 700
BG@BerlinischeGalerie.de, www.BerlinischeGalerie.de
Mo–Sa: 12–20 Uhr, So: 10–18 Uhr

bis 15. Jan.

bis 29. Jan.

bis 29. Jan.

bis 29. Jan.

ab 16. Feb.

bis 26. März

Brücke Die Geburt des deutschen Expressionismus
udk Berlin
Max Baumann Freiraum Berlin
Rolf Julius Musik weit entfernt Hannah-Hösch-Preis 2005
Neupräsentation der Sammlung
Minimalism and After IV
vom 12. Dezember bis 15. Januar 2006 geschlossen.

William Kentridge *Black Box / Chambre Noire*
Hanne Darboven *Hommage à Picasso*

59 Hamburger Bahnhof
Museum für Gegenwart Berlin
Invalidenstraße 50/51, 10557 Berlin
T: 39 78 34 11, F: 39 78 34 13
www.hamburgerbahnhof.de
Di–Fr: 10–18 Uhr, Sa: 11–20 Uhr, So: 11–18 Uhr

bis 6. Jan.

bis 4. Dez.

ab 17. Dez.

bis 23. April

Bernd und Hilla Becher
Shirin Neshat
Ulrike Grossarth 1, 2, 3, 4, 5 – Umgebung
Fast nichts minimalistische Werke aus der Friedrich Christian Flick Collection im Hamburger Bahnhof
The Iraqi Equation Ein Projekt von Catherine David
B-ZONE *Becoming Europe and Beyond* Ursula Biemann, Angela Melitopoulos, Lisa Parks
Bernadette Corporation *Pedestrian Cinema*
THROBBING GRISTLE

18. Dez.–26. Feb.

18. Dez.–26. Feb.

18. Dez.–26. Feb.

30. Dez.–26. Feb.

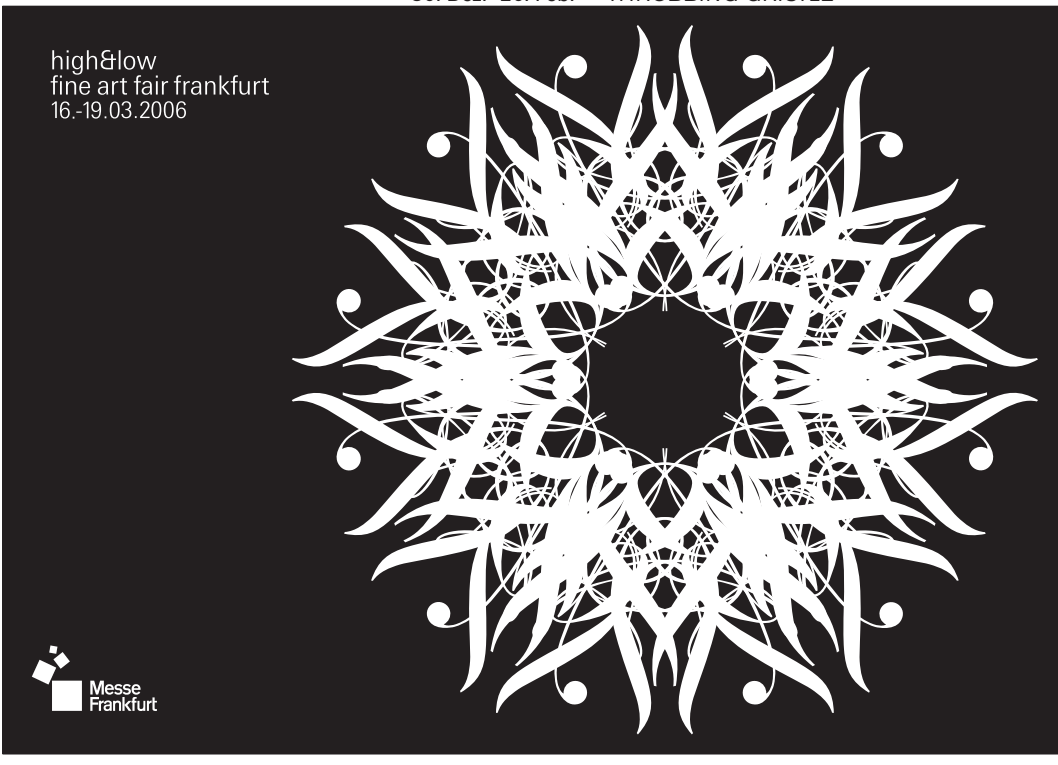

BIK VAN DER POL / YONA FRIEDMAN
MULTIPLICITY/ MARJETICA POTRC
TOMAS SARACENO / NASRIN TABATABAI
PATRICK TUTTOFUOCO / XU ZHEN

BüroFriedrich
Holzmarktstraße 15-18
S-Bahnbögen 53-54
10179 Berlin

Tu-Sat 12.00-18.00
Opening: Sat 19 November
from 6 to 9 pm

**AMSTERDAM BERLIN VILNIUS
BUDAPEST AMSTERDAM**
19.11.2005 – 05.01.2006
WWW.ONMOBILITY.NET

Supported by the Culture 2000 programme of the European Union and the Netherlands Culture Fund

boesner
GROSSHANDEL FÜR KÜNSTLERBEDARF

Künstlermaterialien,
Bilderrahmen
und Kunstbücher

- internationaler Marktführer für Profi-Künstlermaterialien
- mehr als 25.000 Artikel
- Profi-Künstlermaterial zu besonders günstigen Großhandelspreisen

boesner GmbH
Nunsdorfer Ring 31
12277 Berlin
Tel. 030/75 65 67-0
Fax 030/75 65 67-55

Öffnungszeiten:
Mo.- Fr.: 9.30 - 18.00 Uhr
Mittwoch: 9.30 - 20.00 Uhr
Samstag: 10.30 - 16.00 Uhr
berlin@boesner.com
www.boesner.com

S-Bahn Linie 52,
Haltestelle "Buckower Chausseen"

Auf Wunsch senden wir Ihnen gegen € 5,- den Katalog 2005 auch gerne zu.